

 ZONA TERMICA 1

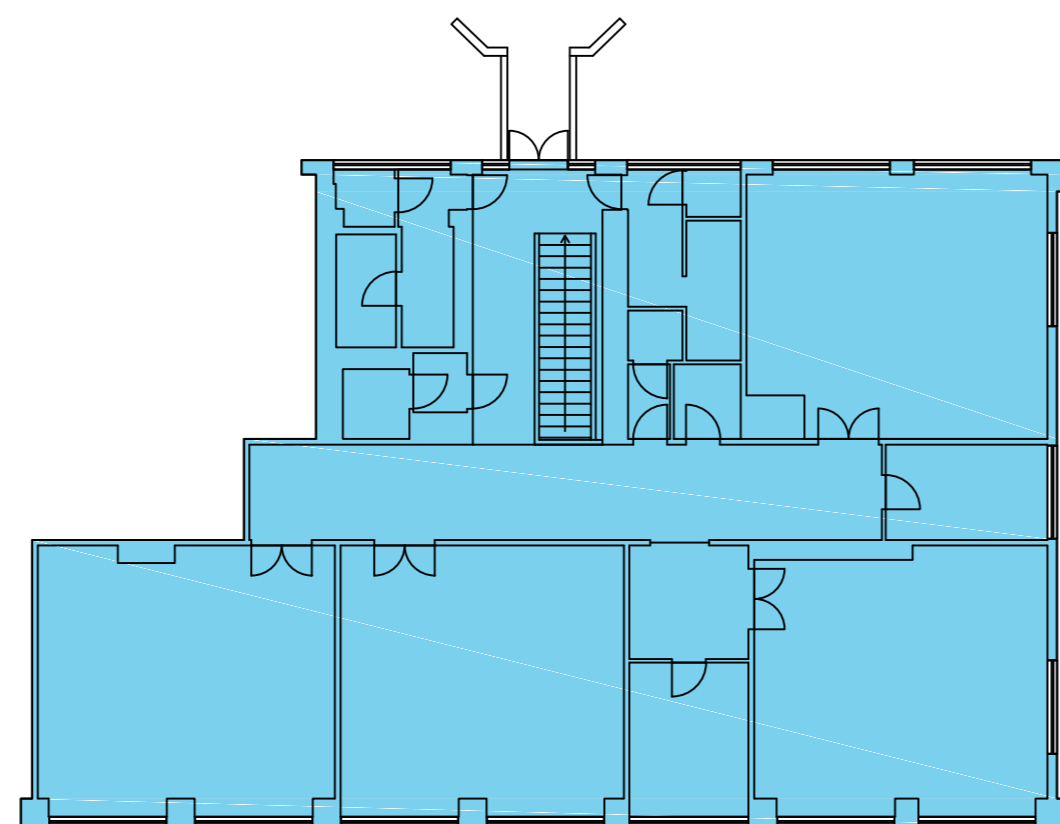

PIANO PRIMO

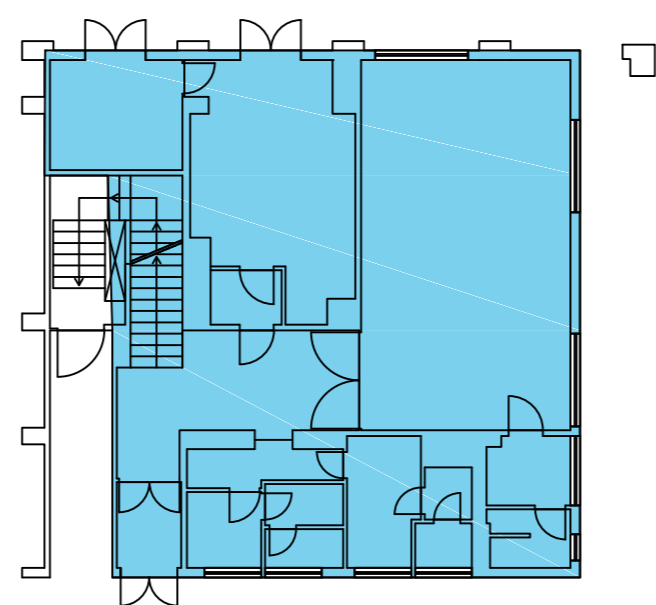
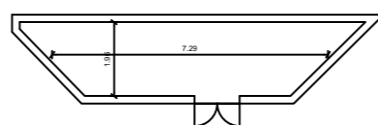

PIANO TERRA



COMUNE DI GENOVA

RAPPORTO DI DIAGNOSI ENERGETICA - ALLEGATO B
FONDO KYOTO - SCUOLA 3
LOTTO 1

COMMITTENTE



COMUNE DI GENOVA

Comune di Genova - Area Tecnica - Struttura di Staff Energy Manager
Via Di Francia 1 - 18° Piano Matitone - 16149 - Genova
Tel 010 5573560 - 5573855;
energymanager@comune.genova.it; www.comune.genova.it

AUDITOR



INGEGNERIA

NIER INGEGNERIA S.p.A.
Via Clodoveo Bonazzi 2
40013 - Castel Maggiore - Bologna
051 0391000

REDE
Ing. Fabio Coccia

EDIFICIO: E1864

ELABORATO:

Planimetria zone termiche

TAVOLA: -

Scala: 1:200

Nome file:

DE_Lotto.1-E1864_revB-AllegatoB-Posizione impianti.dwg

REVISIONE	DATA	DESCRIZIONE
A	10/07/2018	Prima emissione
B	03/08/2018	Seconda emissione